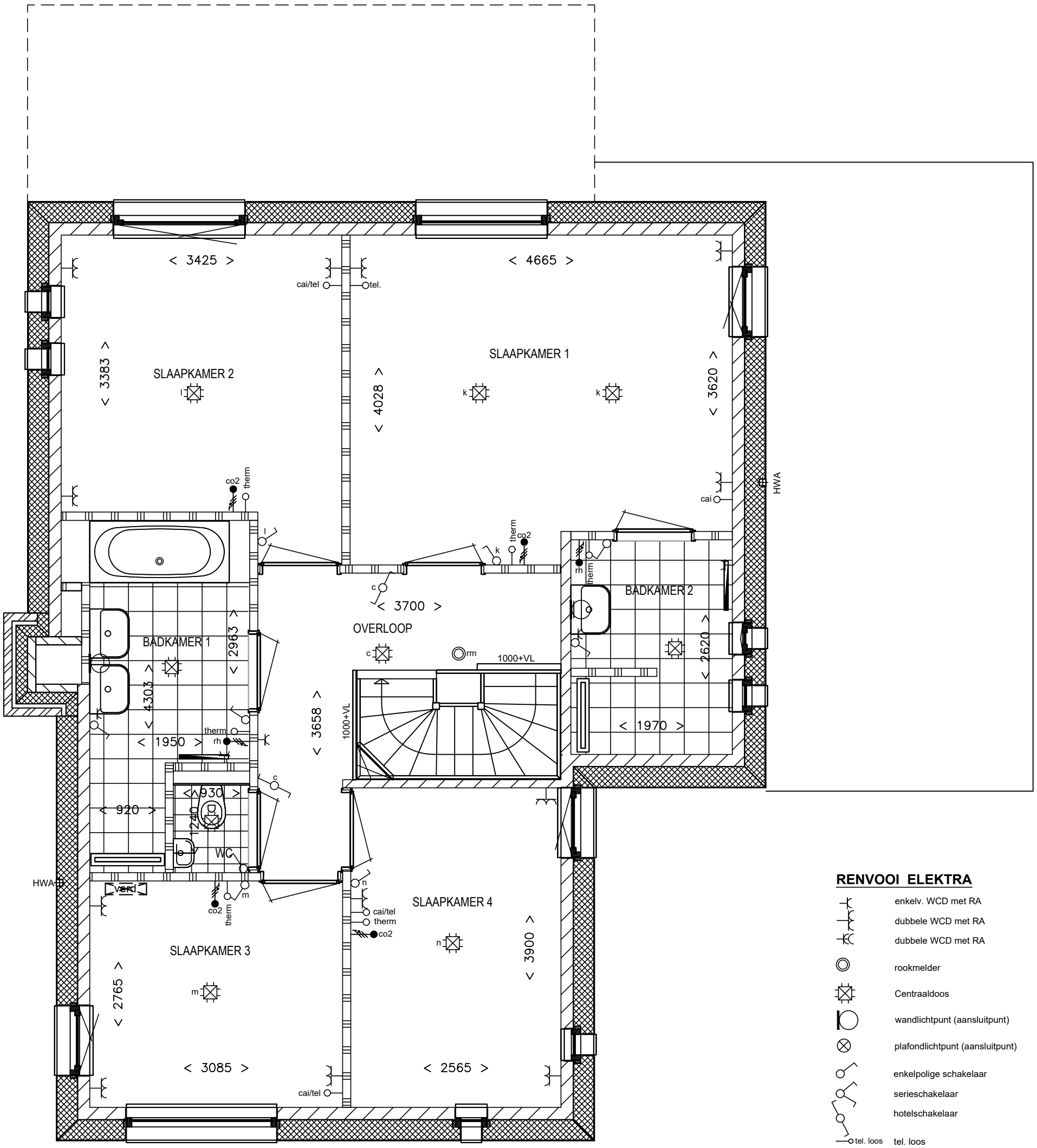

RENVOOI ELEKTRA

- enkelv. WCD met RA
- dubbele WCD met RA
- dubbele WCD met RA
- rookmelder
- Centraaldoos
- wandlichtpunt (aansluitpunt)
- plafondlichtpunt (aansluitpunt)
- enkelpolige schakelaar
- serieschakelaar
- hotelschakelaar
- tel. loos — tel. loos
- therm. — thermostaat
- CAI loos — CAI loos
- loze leiding
- centrale aarding
- deurbeldrukker
- deurbel
- 3 standen schakelaar MV / WTW
- verd — cv verdeler, plaats en afmeting indicatief
- afzuigpunt MV installatie

Plaats en afmetingen van de standaard bouw- en installatieonderdelen zijn indicatief. Voor deze onderdelen kunnen geen rechten worden ontleend aan deze tekening, tenzij in het meer en minderwerk specifiek omschreven.

voor akkoord namens kopers:	handtekening:	opdrachtgever:	
datum.:		project:	686 - 10 woningen Ambyerveld te Maastricht
naam :		schaal: 1:50	benaming: Koperstekening Kavel 11 - Verdieping
voor akkoord namens Vlassak Aannemingsmij.:	handtekening:	formaat: A3	
datum.:		getekend: SP	
naam :		datum: 30-01-2019	
		gewijzigd: 01-02-2019	

Vlassak aannemingsmij postbus 2013 6021 AA Budel
't Inne 14 tel: 0495-491229 fax: 0495-492823

teknr: 686-K11-VD